МБДОУ ЦРР – детский сад «Рябинка»

город Белокуриха Алтайский край

Автор стихотворений:

Воспитатель М.Г. Попова

«Малыши и безопасность»

Прежде чем через дорогу перейти

«Зебру» нужно нам найти.

Вправо, влево погляди,

Маму за руку бери

И через зебру проходи!

Утка и утята

По дороге утка шла

За собой утят вела.

Светофорчик увидала,

Правила утятам рассказала:

Красный цвет – прохода нет,

Желтый цвет – внимание.

На зеленый проходи

Утиная компания.

Мяч

Мы с сестренкой в мяч играли

Мячик весело пинали.

Мячик прыг и мячик скок

Под колеса он попал

Быстро мячик наш пропал.

С игрушками на дорогу не ходи,

Есть площадки для игры.

«Куколки»

Кукла с куколкой гуляла,

Кукла куколке сказала:

По дороге не гуляй

И машинку не катай!

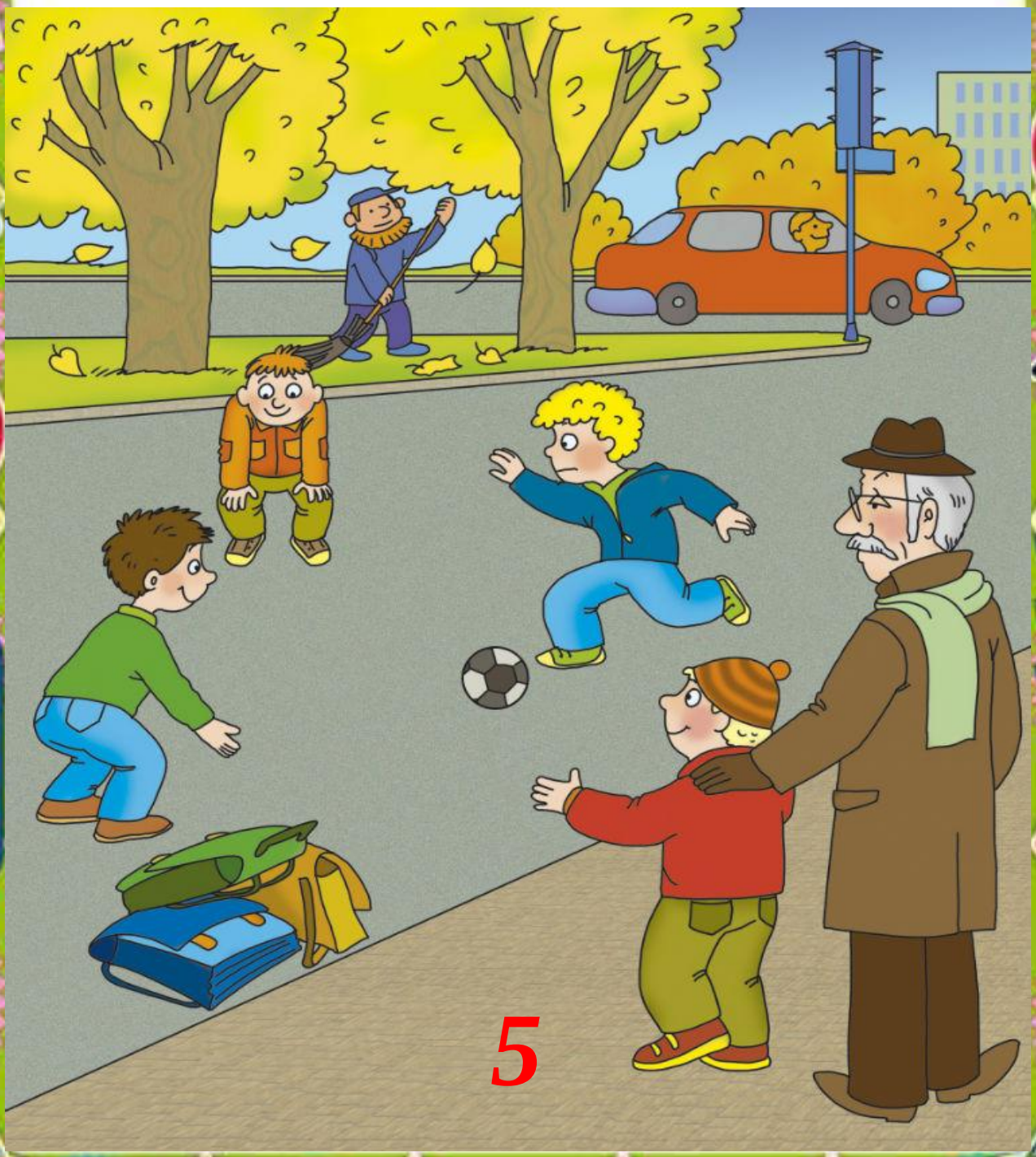

Самокат

Мишка, в лапы самокат бери

Через «зебру» проходи,

На дороге не катайся,

Иначе не избежать беды.

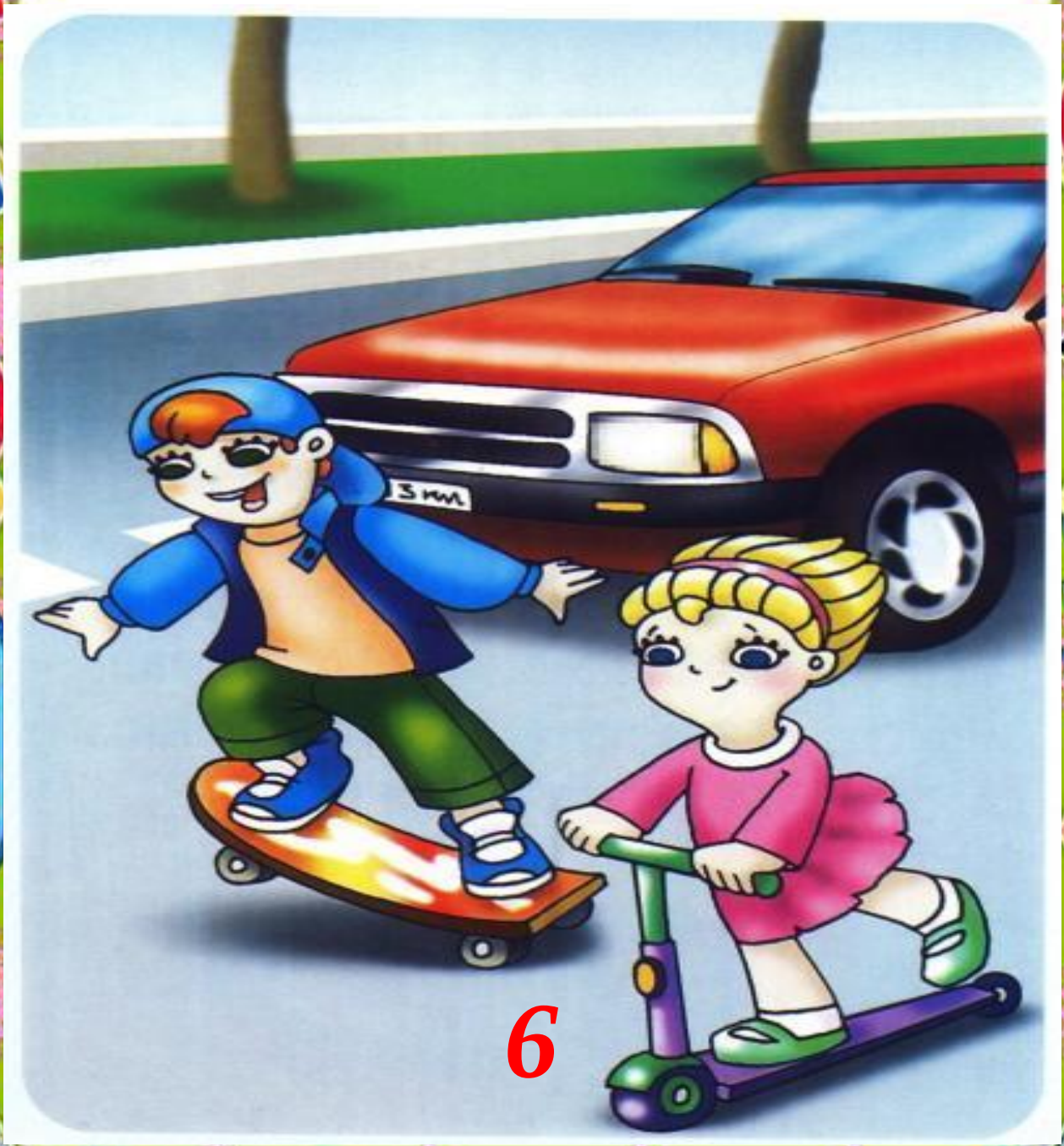

Автокресло

Ловко в кресле я сижу,

На дорогу я гляжу.

У меня в машине трон!

Крепок и надежен он.

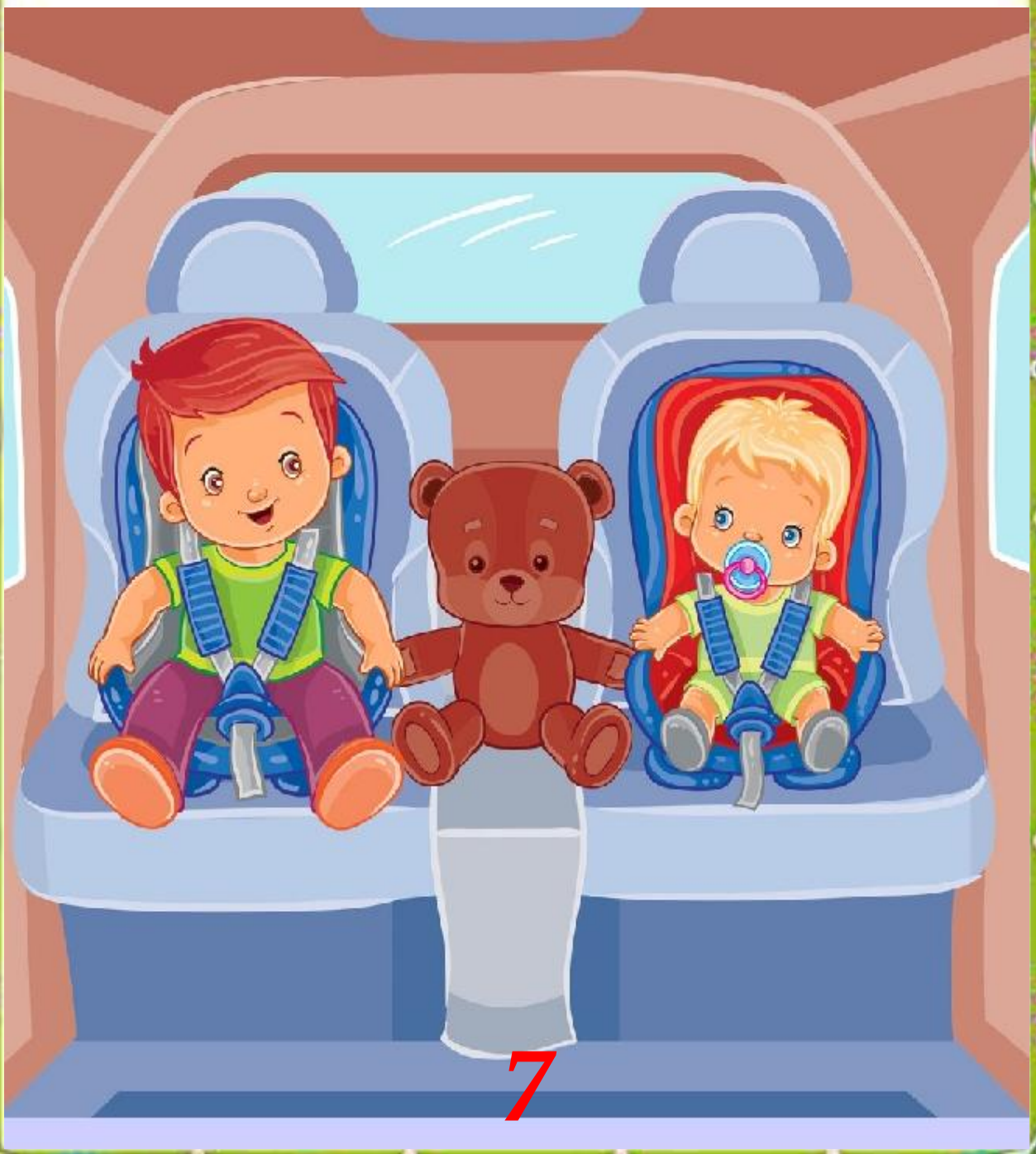

Яркая, поучительная книга в увлекательной форме расскажет о правилах безопасности ребенка на дороге и на улице, сделает процесс обучения интересным и эффективным.

Адресована книга детям дошкольного возраста, родителям, воспитателям ДОУ и может использоваться как для занятий дома, так и детских садах.

STOP

Содержание

Со светофором мы друзья, правильно перехожу дорогу я!

Правило…… 2

Утка и утята…….. 3

Мяч…… 4

Куколки…….. 5

Самокат…… 6
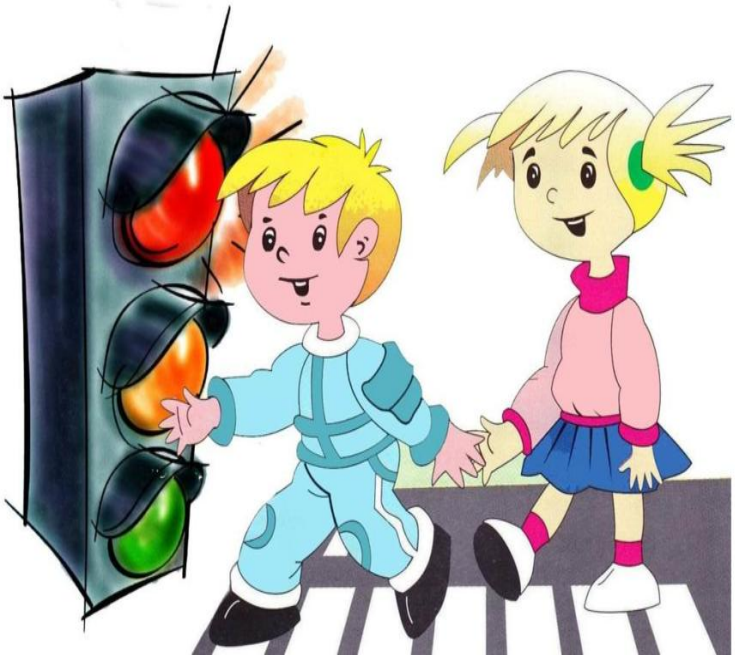
Автокресло……... 7